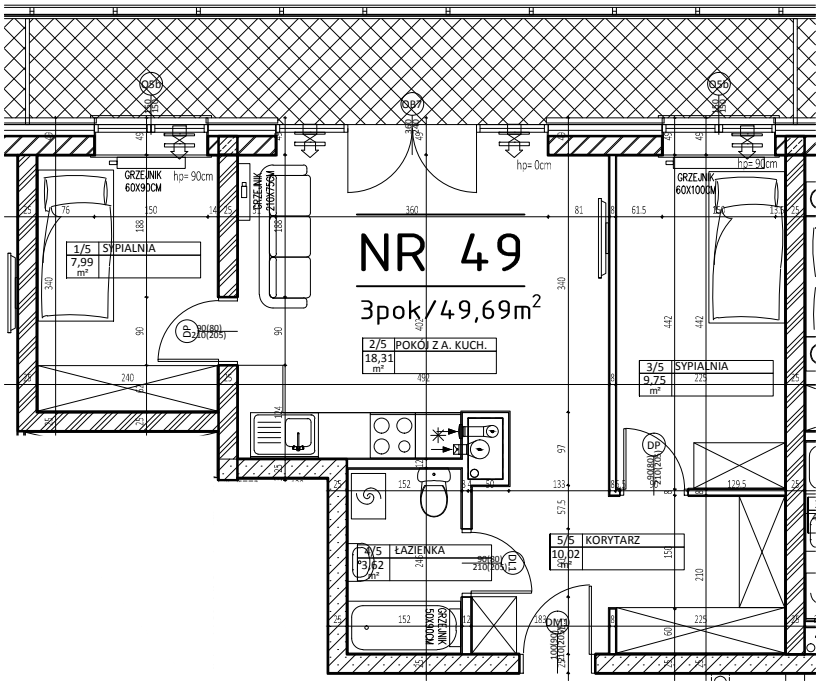

Uwagi:

- Lokalizacja elementów konstrukcji – stała.
- Lokalizacja pionów instalacji sanitarnych – stała.
- Lokalizacja, wielkość i podziały okien – stałe.
- Wymiary podano w świetle ścian bez wypraw tynkarskich i wykończeń
- Powierzchnie podano z uwzględnieniem (max 1.5cm) wypraw tynkarskich i wykończeń zgodnie z normą PN-ISO9836:1997

MIESZKANIE NR. 49 /3pok./49,69m^2

1/5	sypialnia	7.99
2/5	pokój z aneksem kuchennym	18.31
3/5	sypialnia	9.75
4/5	łazienka	3.62
5/5	korytarz	10.02
	SUMA:	49.69
T49	balkon	13.55

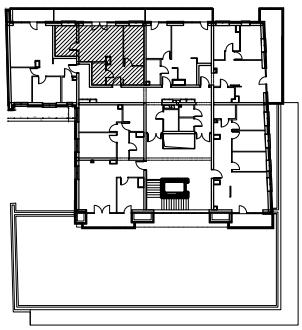

5/49/3p

piętro/numer mieszkania/ilość pokoi

49,69 m^2

POWIERZCHNIA MIESZKANIA

OBIEKT	BUDYNEK MIESZKALNY WIELORODZINNY Z CZĘŚCIĄ USŁUGOWO-HANDLOWĄ
ADRES	Białystok ul. Fabryczna
DATA	12.2017
SKALA	1:100

PIĘTRO 5

JEDNOSTKA PROJEKTOWA
ARCHITEKTON Pracownia Projektowa
Justyna Zalewska-Grycuk
ul. Pod Krzywą 25
15-258 Białystok
tel./fax 603 172 495
www.architektonpp.pl

Projekt chroniony prawem autorskim Dz. U. nr 24 z 23 lutego 1994r. poz.83. WSZELKIE ZMIANY, POWIELANIE, WYKORZYSTYWANIE BEZ ZGODY AUTORA ZABRONIONE!