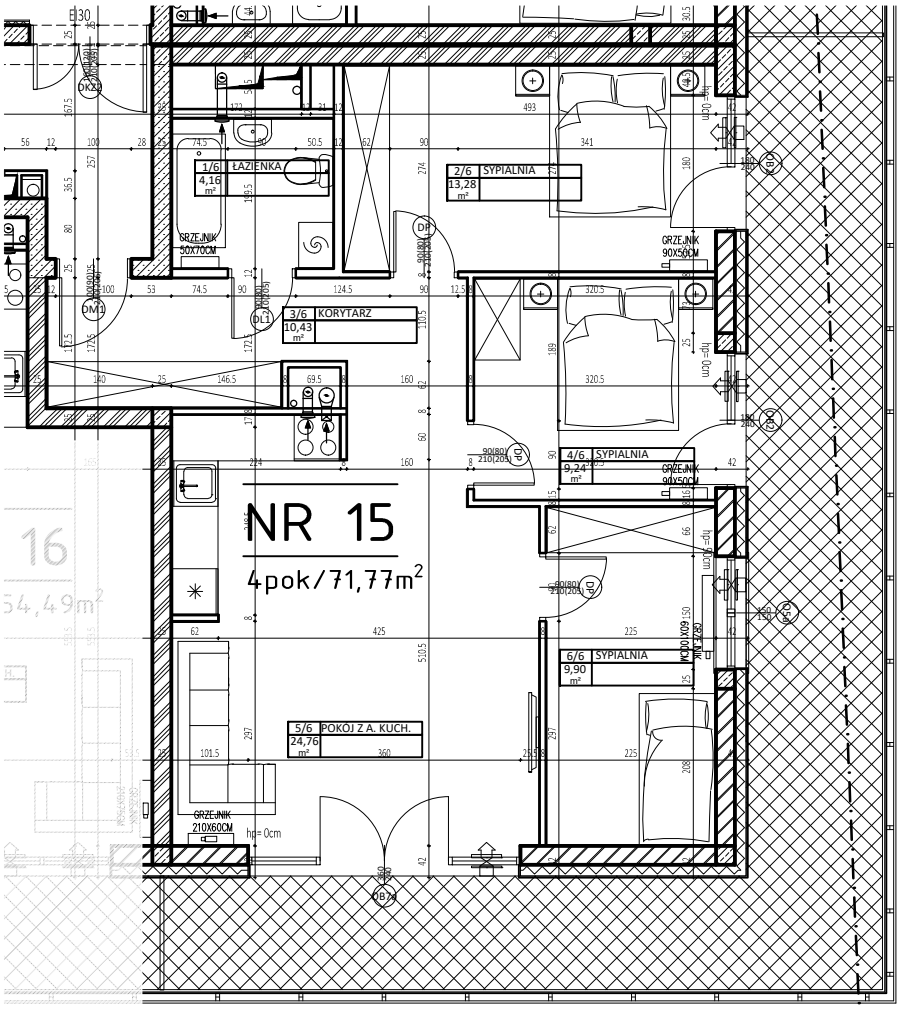

Uwagi:

- Lokalizacja elementów konstrukcji – stała.
- Lokalizacja pionów instalacji sanitarnych – stała.
- Lokalizacja, wielkość i podziały okien – stałe.
- Wymiary podano w świetle ścian bez wypraw tynkarskich i wykończeń
- Powierzchnie podano z uwzględnieniem (max 1.5cm) wypraw tynkarskich i wykończeń zgodnie z normą PN-ISO9836:1997

MIESZKANIE NR. 15 /4 pok./71,77m^2

1/6	łazienka	4.16
2/6	sypialnia	13.28
3/6	korytarz	10.43
4/6	sypialnia	9.24
5/6	pokój z aneksem kuchennym	24.76
6/6	sypialnia	9.90
	SUMA:	71.77
T15	balkon	33.85

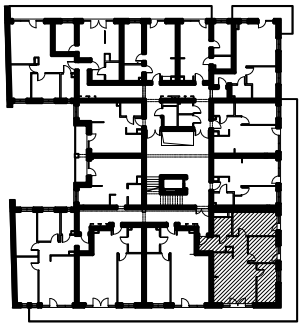

2/15/4p

piętro/numer mieszkania/ilość pokoi

71,77 m^2

POWIERZCHNIA MIESZKANIA

OBIEKT	BUDYNEK MIESZKALNY WIELORODZINNY Z CZĘŚCIĄ USŁUGOWO-HANDLOWĄ	PIĘTRO	2
ADRES	Białystok ul. Fabryczna	JEDNOSTKA PROJEKTOWA ARCHITEKTON Pracownia Projektowa Justyna Zalewska-Grycuk ul. Pod Krzywą 25 15-258 Białystok tel./fax 603 172 495 www.architektonpp.pl	
DATA	12.2017		
SKALA	1:100		

Projekt chroniony prawem autorskim Dz. U. nr 24 z 23 lutego 1994r. poz.83. WSZELKIE ZMIANY, POWIELANIE, WYKORZYSTYWANIE BEZ ZGODY AUTORA ZABRONIONE!